

**EMPRESA MARANHENSE DE ADMINISTRAÇÃO PORTUÁRIA-EMAP  
ESCLARECIMENTO SOBRE EDITAL DE LICITAÇÃO  
LRE ELETRÔNICA Nº 005/2023-EMAP**

A Empresa Maranhense de Administração Portuária – EMAP, nos termos do subitem 2.1 do Edital, por intermédio da sua Comissão Setorial de Licitação, torna público aos interessados a **RESPOSTA AO 2º PEDIDO DE ESCLARECIMENTO**, sobre item do Edital da Licitação Pública **LRE ELETRÔNICA Nº 005/2023-EMAP**, cujo objeto é a Contratação de Empresa Especializada para Execução de Escaneamento 3D a laser, fotogrametria e modelagem da informação da construção para gestão e operação de edificações e estruturas do Porto do Itaqui, localizado em São Luís – MA; Mapeamento por Georadar – GPR de interferências subterrâneas (tubulações de granel, água, gás, fibra ótica, cabo elétrico e galeria pluvial do Porto do Itaqui, localizado em São Luís – MA. Dessa forma, prestam-se os seguintes esclarecimentos:

**Questionamento**

Com relação ao edital em referência, solicitamos esclarecer o seguinte:

O levantamento com GPR deverá ser realizada em toda a área do empreendimento?

**Resposta:**

Quanto ao esclarecimento solicitado, informo que para fins de proposta comercial deve ser cotado o valor considerando área na planta a seguir: 2022-DS-GER-1001-0005. O arquivo encontra-se publicado no site da EMAP: <https://www.portodoitaqui.com/transparencia/licitacoes>

São Luís/MA, 20 de abril de 2023.

Vinicius Leitão Machado Filho  
Pregoeiro da EMAP

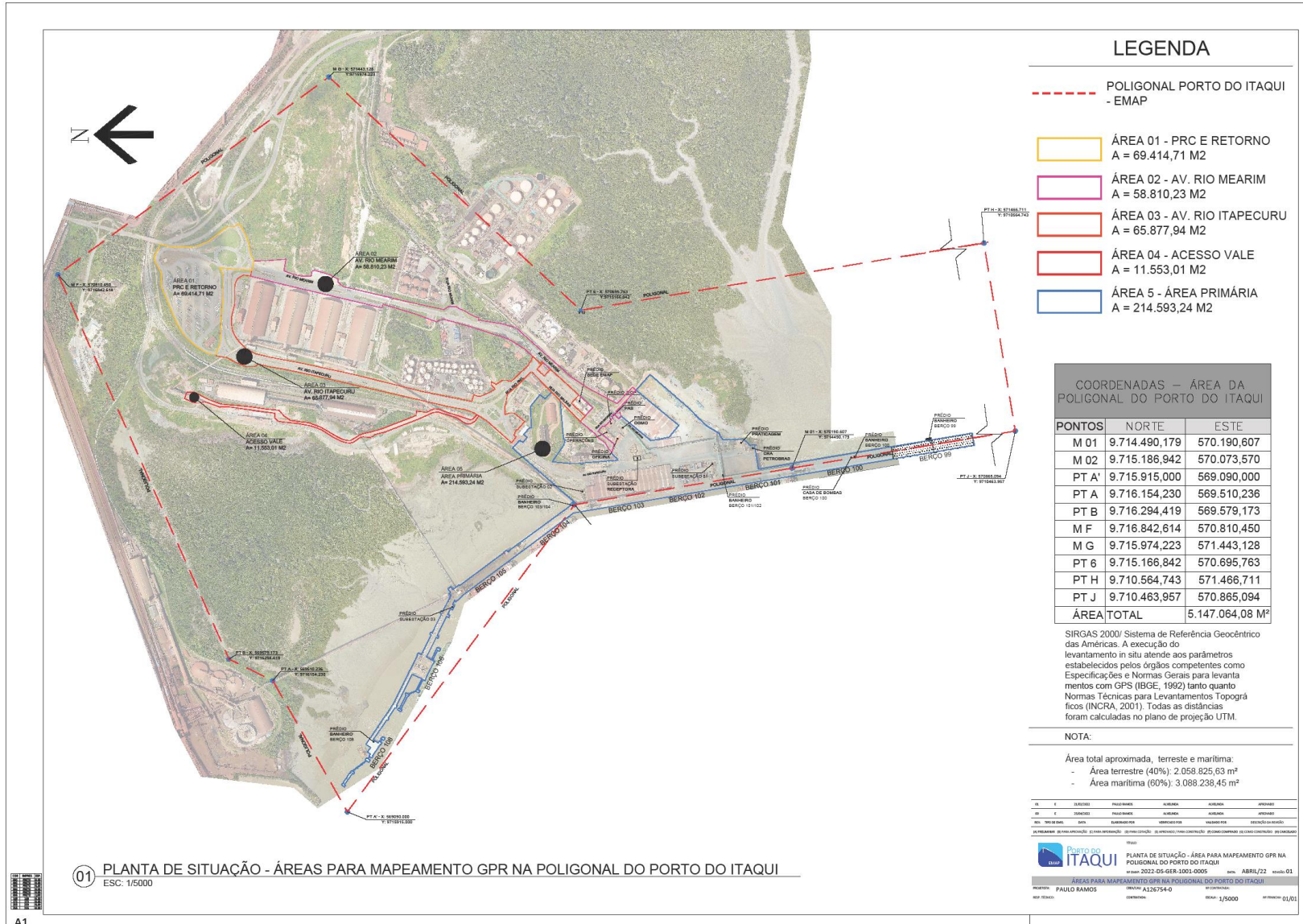

Assinado Eletronicamente por Avelândia Sosa de Sousa U.O. GEPRO, Cargo Gerente de Projetos de Engenharia em 18/04/23 as 13:00 com nº: 1002-0014-8666 e CRC 185SV65992

A1